PRO|FUND CONSULT by Petri & Tiemann GmbH

WEISSE WEIHNACHTEN?!

Sehr geehrte Damen und Herren, liebe Kunden und Netzwerkpartner!

Der erste Schnee hat uns in diesem Jahr bereits verzückt und die Weihnachtsmärkte wirken mit dicken Schneeflocken eine Spur nostalgischer als erwartet.

Wir hoffen, dass Sie zum Jahresende auf ein erfolgreiches Jahr 2012 zurückblicken können und zeitgleich mit viel Optimismus in die Zukunft schauen. Wir freuen uns auf ein ereignisreiches Jahr 2013, in dem wir z.B. im April mit der AQUALOUNGE einen spannenden Bäderkongress veranstalten, zu dem wir Sie herzlich einladen. Ebenso freuen wir uns auf die weitere oder neue Zusammenarbeit mit Ihnen an faszinierenden Freizeit- und Tourismusprojekten.

© Wurmbergseilbahn Braunlage

Weiß oder nicht weiß – das Team von PROFUND Consult wünscht Ihnen, Ihren Familien und Ihren Mitarbeitern fröhliche Weihnachten, besinnliche Feiertage und eine erholsame Zeit zwischen den Jahren!

TERMINVORSCHAU

23./24. Januar 2013
Workshop für Betriebsleiterinnen,
Vortrag PROFUND Consult
„Kunden gewinnen-begeistern-binden“
Wellneuss, Neuss

28./29. Januar 2013
Deutscher Hotelkongress
Maritim Hotel Berlin

6. bis 10. März 2013
ITB Internationale Tourismus Börse
Messe Berlin

21./22. März 2013
Anwendertreffen eccos pro gmbh
Vortrag PROFUND Consult
„Bad + mehr Profit durch Zusatznutzungen“,
Kurzentrum Bad Reichenhall

9./10. April 2013
AQUALOUNGE –
„Wohin schwimmt der Bädermarkt?“
Fachkongress der Bäderbranche
Empire Riverside Hotel | Hamburg

FACHKONGRESS DER BÄDER-BRANCHE IN HAMBURG

Am 9. und 10. April 2013 veranstaltet PROFUND Consult gemeinsam mit der *CONSTRATA* Ingenieur-Gesellschaft die AQUALOUNGE – einen Fachkongress für die Bäderbranche im Empire Riverside Hotel Hamburg (mit Blick über Hafen und Elbe).

Als ideelle Partner unterstützen die European Waterpark Association, die Deutsche Gesellschaft für das

Badewesen sowie die Arbeitsgemeinschaft Bäder des VKU den Kongress. Als Medienpartner freuen wir uns das Fachmagazin Euro-Amusement Professional an Bord zu haben.

Das zweitägige Vortragsprogramm stellt innovative Konzepte, neue Steuerungsinstrumente, Optimierungsstrategien für Profitcenter sowie aktuelle Trends vor. Freuen Sie sich auf interessante Referenten wie Prof. Dr. Ulrich Reinhardt (Wiss. Leiter BAT-Stiftung für Zukunftsfragen), Dirk Schumaier (Geschäftsführer Bäderland Hamburg GmbH), Bertold Schmitt (Geschäftsführer KölnBäder GmbH), Wolfgang Hermle (Leiter Bäder Stadtwerke Osnabrück AG) sowie viele weitere.

Selbstverständlich bleibt in den Pausen zwischen den Vorträgen genügend Zeit zum Netzwerken und

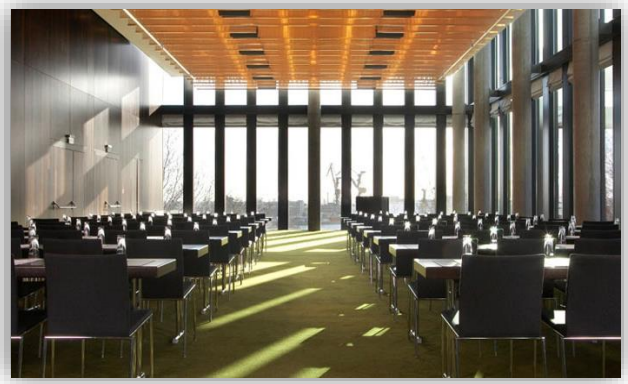

© Empire Riverside Hotel | Ballroom

Erfahrungsaustausch. Ein attraktives Abendevent im Tropenaquarium im Hagenbecks Tierpark Hamburg (inkl. Besichtigung des neuen Attraktionsbereiches „Eismeer“) runden das Kongressprogramm ab.

Haben wir Ihr Interesse geweckt?

Als Mitglied der genannten Verbände erhalten Sie das Programm Anfang Januar 2013. Interessenten teilen uns bitte unter info@profund-consult.de ihre Kontaktdaten für den Programmversand mit. Herzlichen Dank!

MEGATREND GESUNDHEIT

Die Gesundheitswirtschaft ist eine der größten Wachstumsbranchen in Deutschland. Das Gesamtvolumen der Gesundheitsausgaben i.H.v. 287 Mrd. Euro (3.510 Euro je Einwohner) entspricht einem Anteil von 11,6 % des Bruttoinlandsproduktes. Für 2013 wird ein Anstieg des Marktvolumens auf über 300 Mrd. Euro prognostiziert. Das Wachstum betrifft sowohl das solidarisch finanzierte Gesundheitswesen, als auch den privat finanzierten sog. zweiten Gesundheitsmarkt. Dieser Selbstzahlermarkt umfasst bereits heute Ausgaben i.H.v. 65 Mrd. Euro – Tendenz steigend. Über 90 % der Deutschen sind bereit, individuelle Leistungen privat zu bezahlen. Entsprechend steigt die Nachfrage nach alternativer Medizin, Life-Science, Anti-Aging, Wellness und Prävention.

Maßgeblich beeinflusst wird das Wachstum durch den demografischen Wandel. Dieser bringt Probleme für die Sozialsysteme mit sich, verändert aber auch das Konsumverhalten in den Märkten Gesundheit, Wellness und Fitness. Der zweite Gesundheitsmarkt wuchs in den vergangenen Jahren um vier Prozent pro Jahr, der Markt für Fitness und Wellness um mehr als fünf Prozent.

© Yuri Arcurs | Fotolia.com

Doch wie können Freizeitanlagen von diesem Megatrend profitieren? Ein sehr eindrucksvolles Beispiel findet man z.B. mit dem Umbau des Schinkelbades in Osnabrück. Dort wurde aus einem funktionalen Hallenbad für insgesamt rd. 7 Mio. Euro ein „Gesundbrunnen“ mit Solebecken, Salzgrotte, Warmbad sowie Reha- und Gesundheitszentrum erschaffen. Mit Erfolg! Allein im ersten Jahr nach Eröffnung kamen mit 275.000 Gästen rd. 120 % mehr Besuche als vor dem Umbau in das Bad. Doch nicht nur die Bäderbranche kann profitieren…

PROFUND Consult beschäftigt sich dezidiert mit dem Wachstum des Gesundheitsmarktes und wie Freizeitanlagen davon profitieren können. Auf der INTERBAD 2012 wurde ein Vortrag mit Fokus auf Handlungsansätzen im Bädermarkt gehalten.

BADEWELT SINSHEIM VOR ERÖFFNUNG

Kurz vor Weihnachten ist es endlich soweit: Die Badewelt Sinsheim von der Unternehmensgruppe Wund öffnet ihre Tore, um die Besucher mit einem innovativen Konzept aus Palmenparadies (mit 400 echten Südsee-Palmen), Spa-Juwel und Sauna zu beeindrucken. Mehr dazu im nächsten PROFUND | REPORT.

© Unternehmensgruppe Wund | Badewelt Sinsheim

PROFUND Consult hatte im Jahr 2011 die Machbarkeitsstudie für die Badewelt Sinsheim erstellt sowie in 2012 auf Basis eines veränderten Konzeptes eine Aktualisierung vorgenommen.

WORKSHOP IM WELLNEUSS

Am 23. und 24. Januar 2013 wird im Wellneuss in Neuss ein exklusiver Workshop für weibliche Führungskräfte von Bädern und Spaanlagen stattfinden. Ziel der Veranstaltung ist es, in einem entspannten Rahmen einen fachlichen, informellen und offenen Austausch zu ermöglichen. Der Besuch des Wellneuss erfolgt gemeinsam mit der Betriebsleiterin, Silvia Derendorf. Das Vortragsprogramm wird durch eccos pro und PROFUND Consult gestaltet.

Sonja Redies referiert zum Thema "Kunden gewinnen – begeistern – binden".

Bei Teilnahmeinteresse melden Sie sich bitte bei den Stadtwerken Neuss, Frau Claudia Appel: claudia.appel @stadtwerke-neuss.de oder auch bei uns: info@profund-consult.de.

AUSBAU DES WURMBERGS: NEUE PISTEN UND SCHNEEKANONEN

Der Wurmberg, Niedersachsens höchster Berg, wird schneesicher und das Pistenangebot ausgebaut. Herzstück des Ausbauvorhabens sind eine neue Vierersesselbahn und eine leistungsfähige Beschneiungsanlage. Neue Pisten werden am Osthang und am Hexenritt realisiert. Mit anspruchsvoller schwarzer Piste wird der Wurmberg zukünftig selbst für Könner zu einem reizvollen Ziel. Für Anfänger entsteht ein neuer Bereich mit eigenem Lift am Kaffeehorst. Die Wurmberg Seilbahn investiert 6 Mio. EUR, weitere 2 Mio. kommen aus EFRE-Fördermitteln.

PROFUND Consult hatte im Jahr 2011 das Ausbauvorhaben im Auftrag des Landkreises Goslar im Hinblick auf seine regionalökonomischen Effekte geprüft und den Ausbau empfohlen.